

Bio-Scanner



Bio-Scanner

Abalado en México por la FDA y por la Comisión Federal para la Protección contra Riesgos Sanitarios COFEPRIS

¿En que me ayuda?

Detecta riesgos potenciales a tiempo, incluso antes de presentar síntomas.



¿Qué hace?

- Riesgo Potencial en 20 Patologías.
- Condición General de Órganos.
- Análisis FUNCIONAL Metabólico Celular
- Análisis Bioquímico Intersticial
- Hormonas y Oxidación Celular.
- Minerales, Vitaminas y PH.
- Composición Corporal,
%Grasa, %Masa muscular, %Agua

¿Cómo lo hace?

Mide los impulsos eléctricos del líquido intersticial, por medio de 7 electrodos colocados en el cuerpo, identificando las fluctuaciones de dichos impulsos.

Base teórica.

Cada conjunto de células tiene una cantidad determinada de iones (+) y (-), que determina el correcto funcionamiento de cada órgano

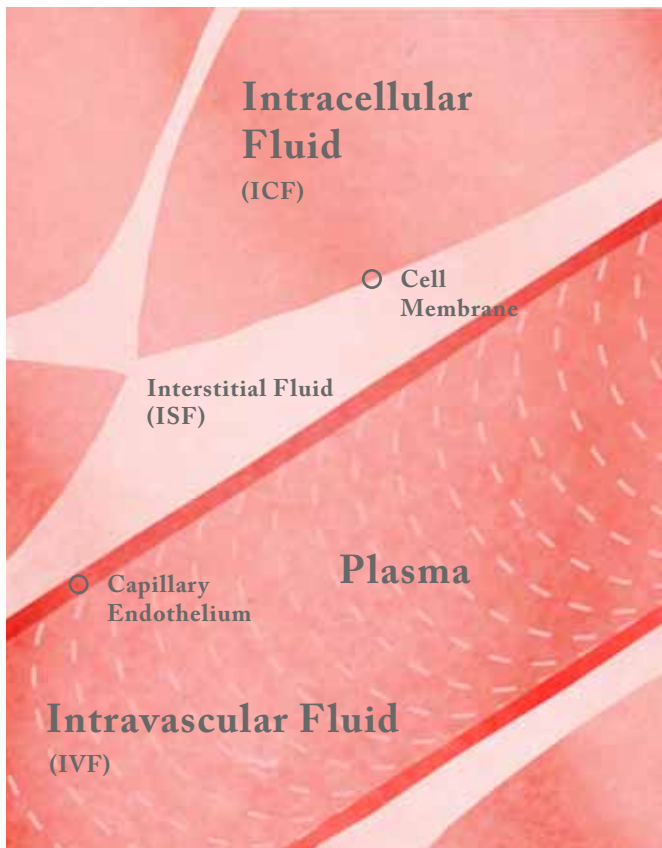

Todas las enfermedades sin excepción se crean a partir del desequilibrio de los iones (+) y (-) en las células.

50kHz

Over 100kHz

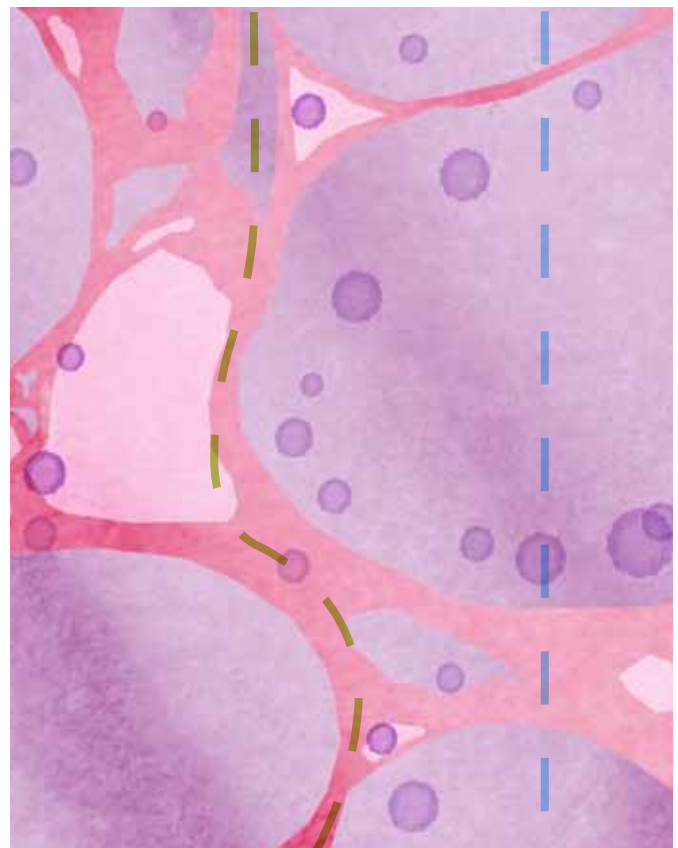

Si tu eres capaz de detectar un desequilibrio en la carga eléctrica de en un órgano “sano”, estas anticipando una enfermedad

El bio-scanner detecta el desequilibrio de dicha carga en las células dañadas, identificando a su vez, el tipo de padecimiento.

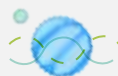

Etapas de una enfermedad

El Bio-Scanner detecta riesgos antes de que ocurran los cambios bioquímicos y síntomas.

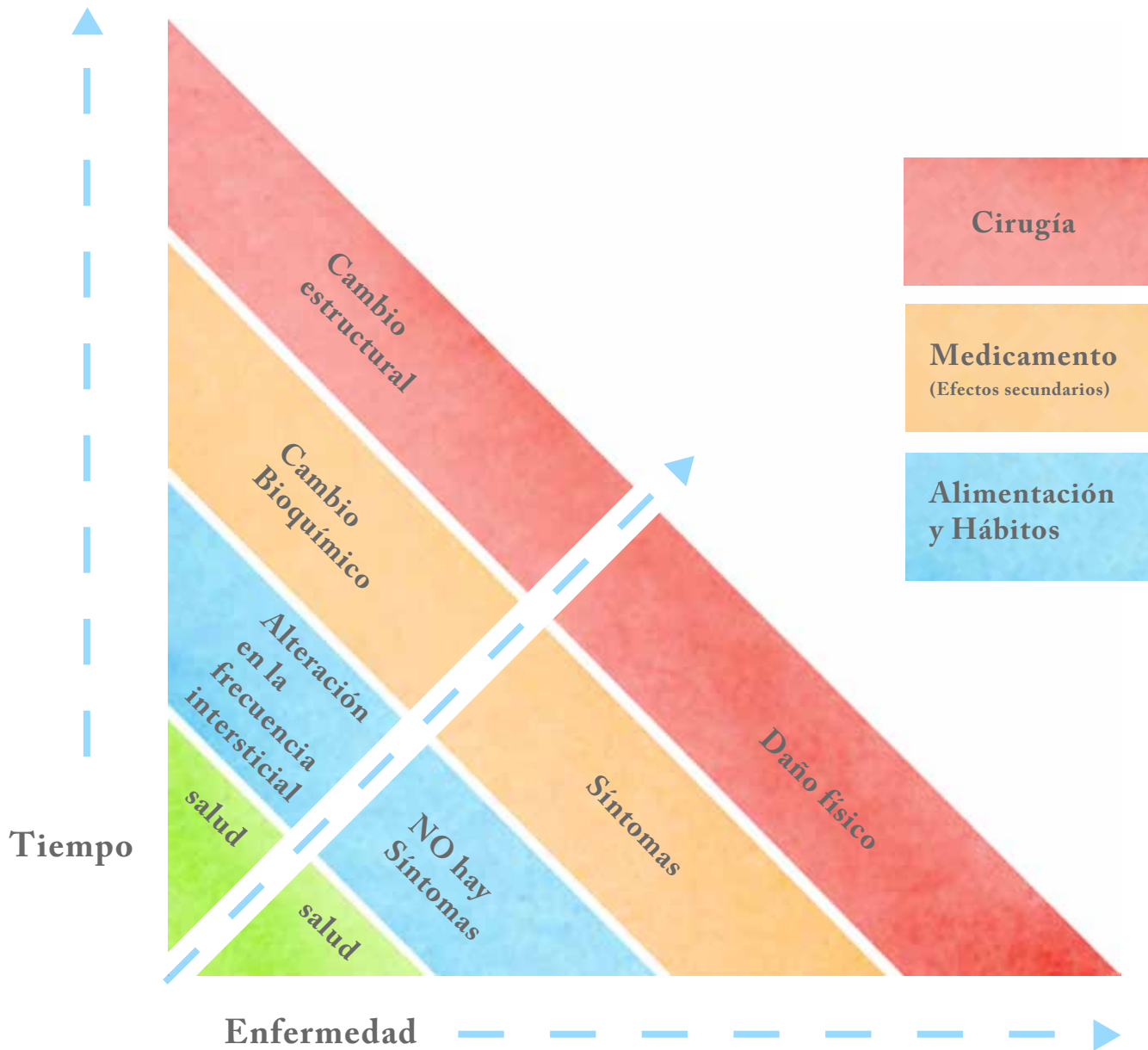

Indicaciones

Este estudio puede aplicarse a cualquier persona mayor de 5 años que cuente con las 4 extremidades, con excepción de personas que tengan placas de metal, marca pasos, mujeres en periodo de menstruación, mujeres con más de 6 meses de embarazo o personas con sudoración excesiva.

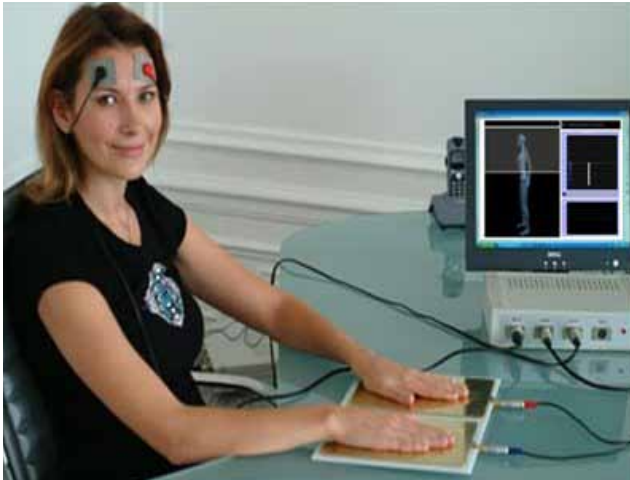

No invasiva

Sin dolor

Sin efectos secundarios

100% preventivo

Resultados del estudio

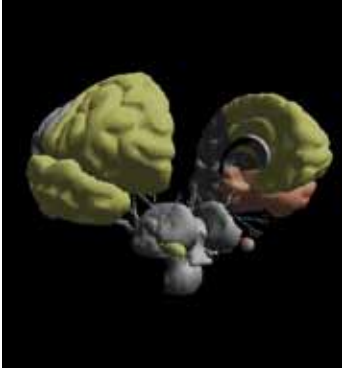

Función Cerebral

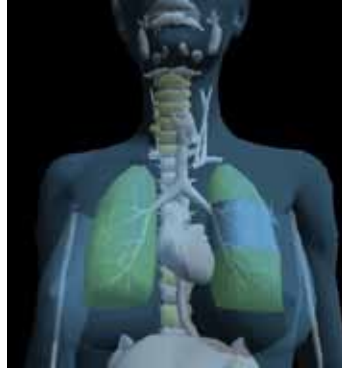

Sistema Respiratorio



Sistema Nervioso Central

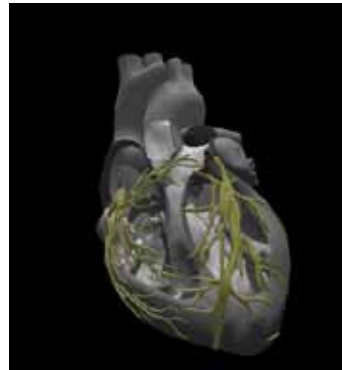

Función Coronaria



Sistema Digestivo



Conducción de Columna Dorsal

Detección sin síntomas.

- Hipertensión
- Arteriosclerosis
- Infarto
- Arritmia
- Oncología Seguimiento
- Diabetes Tipo I y II
- Hipotiroidismo
- Bronquitis Crónica
- Bronquitis Obstructiva
- Estrés
- Insomnio
- Depresión Unipolar
- Depresión Bipolar
- Gastritis
- Pancreatitis
- Hepatitis Alimentaria
- Hepatitis Viral A, B y C
- Análisis de Riesgo
- Balance Dietético
- Déficit de Atención
- Síndrome de Hiperactividad

Resultados del estudio

El Bio-Scanner diseña un plan nutricional adecuado a las necesidades del paciente, con el fin de corregir los riesgos detectados y así tener un cuerpo más saludable y equilibrado.

Además recomienda exámenes de laboratorio que se deben de realizar, para descartar riesgos detectados.

Equipo en Reynosa

Horario

Lunes a Viernes de:
7:00 am a 6:00 pm

Sábado de:
7:00 am a 3:00 pm

Calle 5 de Febrero
esquina con calle 8
Col. Prol. Longoria
C.P. 88660
Reynosa, Tamaulipas

T: (899) 9255343
y (899) 9255341

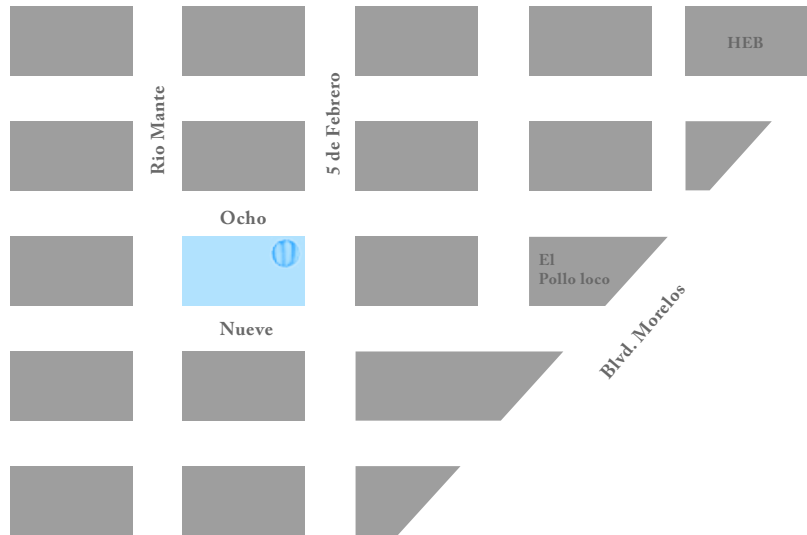

Doctor Francisco Pérez Cabrera.

Doctora María Elena Fraire

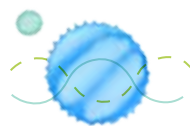

LCT
Laboratorios
de Ciencia
y Tecnología

www.lct.mx